OportuniDAE

Oportunidades y financiación para proyectos

N° 13 Diciembre 2018 | Publlicación mensual

Universidad del Cauca

Hacia una Universidad comprometida con la paz territorial

VICERRECTORÍA DE INVESTIGACIONES

DAE
División de Innovación, Emprendimiento y Articulación con el Entorno

EN OPORTUNIDAE SALUDAMOS UNA...

Alianza

Universidad del Cauca

VRI Vicerrectoría de Investigaciones

DAE División de Innovación, Emprendimiento y Articulación con el Entorno

Unicomfacauca
Corporación Universitaria Comfacauca

CÁMARA DE COMERCIO DEL CAUCA

Gobernación del Cauca

Cauca Territorio de paz

Secretaría de Desarrollo Económico y Competitividad

Consejo Gremial y Empresarial del Cauca

RED ACADÉMICA VALOR COMPARTIDO

ALIANZA PARA MULTIPLICAR LAS OPORTUNIDADES DE DESARROLLO DE LOS CAUCANOS

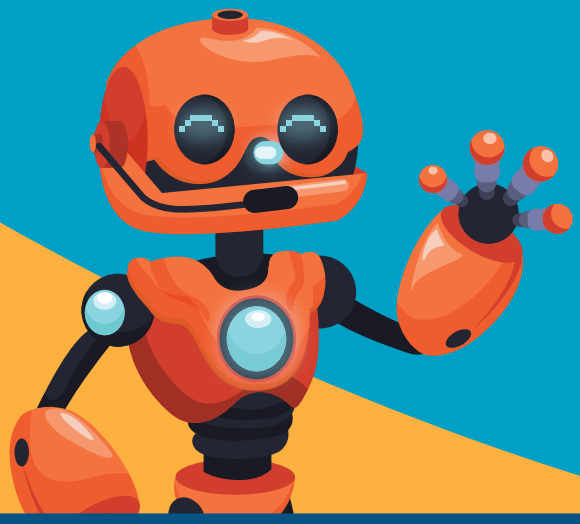

Si los enlaces a los sitios web se abren en el molesto y problemático Internet explorer puedes configurar tu computador de modo que los enlaces se abran en Mozilla Firefox o en Google Chrome.

Google Chrome como navegador predeterminado

1 Abre Google Chrome.

2

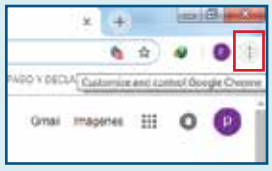

Presiona el botón Control (lado superior derecho).

3

Entra en Configuración (español) o settings (inglés).

4

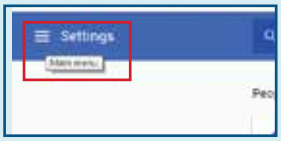

Presiona Menú (lado superior izquierdo).

5

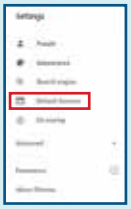

Entra a Navegador predeterminado (español) o Default Browser (inglés).

6

Te saldrá la opción para hacer de Chrome tu navegador predeterminado.

Mozilla Firefox como navegador predeterminado

1 Abre Mozilla Firefox.

2

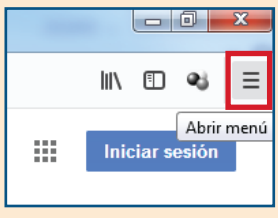

Presiona el botón Menú (lado superior derecho).

3

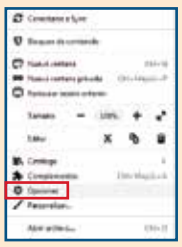

Entra en Opciones.

4

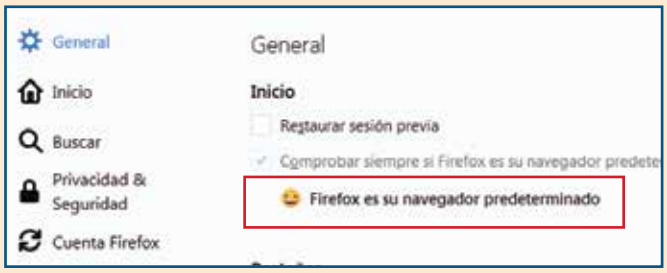

En la opción General te saldrá la opción para hacer de Mozilla tu navegador predeterminado..

Convocatorias

BECAS PARA DOCTORADOS REINO UNIDO

Oferente:
LONDON SCHOOL OF ECONOMICS AND POLITICAL SCIENCE
Fecha de cierre: 12 de diciembre / 2019
Dirigido a: para estudiantes internacionales, que realicen investigaciones en cualquier disciplina LSE, con renovación anual sujeta a un rendimiento académico satisfactorio.
Más información

PROGRAMA: INDUSTRY - ACADEMIA PARTNERSHIP - COLOMBIA

Oferente:
FUNDACIÓN NEWTON-CALDAS
Fecha de cierre: 12 de diciembre / 2018
Descripción: fortalecer la capacidad y desarrollar capacidades en las instituciones de educación superior e investigación de ingeniería, para mejorar el nivel de educación, a través del fortalecimiento de los vínculos con la industria y aprovechando la experiencia del Reino Unido.
Más información

PROGRAMA: CURSOS GRATUITOS

Oferente: UNIVERSIDADES DEL REINO UNIDO
Fecha de cierre: 31 de enero / 2019
Descripción: puedes tomar uno de los 250 cursos en línea gratuitos, creados por más de 35 universidades del Reino Unido.
Más información

PROGRAMA DE ASISTENTES DE LENGUAS MODERNAS

Oferente: REINO UNIDO E ICETEX
Fecha de cierre: noviembre de cada año.
Descripción: busca brindar una experiencia de inmersión lingüística y cultural a docentes del sector público colombiano. Los asistentes podrán colaborar en la enseñanza del idioma español trabajando con un profesor titular por 12 horas semanales, por 10 meses, en un colegio de educación secundaria en el Reino Unido.
Más información

Camp Bestival, festival de música británico, lorganizado por BBC Radio. Se lleva a cabo anualmente, en julio, en el Castillo de Lulworth en Dorset, Inglaterra y está dirigido a familias con niños pequeños.

Fuente: http://www.europeanguide-partners

OportuniDAE

BECA POSTDOCTORAL DEMOCRACIA E INTERNET

Oferente: UNIVERSIDAD DE STANFORD
Fecha de cierre: 11 de enero / 2019
Dirigido a: personas graduadas de doctorado para realizar una investigación basada en el Proyecto Democracia e Internet, y la posibilidad de encontrarse afiliado a un departamento o escuela de la Universidad de Standford.
Más información

BECA GATES CAMBRIDGE

Oferente: GATES CAMBRIDGE
Fecha de cierre: 05 de diciembre / 2018
Dirigido a: becas para estudiantes sobresalientes que deseen alcanzar un doctorado, posgrado, maestría en letras o curso de posgrado en la Universidad de Cambridge.
Más información

PREMIO: NOMINA A UN LÍDER GLOBAL JOVEN

Oferente: WORLD ECONOMIC FORUM
Fecha de cierre: 31 de mayo / 2019
Descripción: ofrece programas ejecutivos en las universidades más importantes, expediciones globales para ver problemáticas y oportunidades para colaborar.
Más información

SUBVENCIONES PARA REPORTAJES EN SALUD REPRODUCTIVA, DERECHOS Y JUSTICIA EN LAS AMÉRICAS

Oferente: INTERNATIONAL WOMENS MEDIA FOUNDATION
Fecha de cierre: 31 de diciembre / 2018
Descripción: apoya reportajes centrados en salud reproductiva, derechos y justicia en las Américas.
Más información

Universidad de Stanford, California, Estados Unidos.
Fuente: http://www.stanford-campus/gh

PREMIO BREMEN INTERNACIONAL DE PAZ 2019

Oferente: SCHWELLE FOUNDATION
Fecha de cierre: 15 de diciembre / 2018
Dirigido a: reconocer a quienes son ejemplo por su contribución a la reconciliación, derechos humanos, superación del racismo, justicia social, gestión sostenible del ambiente.
Más información

Escultura de "Los músicos de Bremen", cuento de los hermanos Grimm, Bremen, Alemania. Cuento recomendo.
Fuente: http://www.cuentoscortos.com/cuentos-clasicos/los-musicos-de-bremen

OportuniDAE

Becas

BECAS PARA ESTUDIOS UNIVERSITARIOS ONLINE

Oferente: UNICAF
Fecha de cierre: Convocatoria continua
Descripción: si estás en busca de tu título universitario en línea, es posible que lo hagas con una beca. Conoce el Programa de Becas UNICAF, uno de los más completos en el mundo.
Más información

BECAS ERASMUS+ EN EUROPA PARA LATINOAMERICANOS

Oferente: ERASMUS
Fecha de cierre: Febrero / 2019
Descripción: Erasmus+ es el programa de la UE de apoyo a la educación, formación, juventud y deporte en Europa.
Más información

BECAS PARA MAESTRÍAS O DOCTORADOS EN EEUU

Oferente: UNIVERSIDAD GEORGE WASHINGTON
Fecha de cierre: 09 de febrero / 2019
Descripción: La Universidad George Washington abre de nuevo su programa de becas para que estudiantes interesados(as) se postulen para estudiar una maestría o un doctorado en las áreas que ofrece la universidad.
Más información

BECAS PARA CIUDADANOS DE PAÍSES EN DESARROLLO

Oferente: JAPÓN Y BANCO MUNDIAL
Fecha de apertura: 25 de Enero / 2019
Dirigido a: mujeres y hombres de países en desarrollo con experiencia profesional y antecedentes en el apoyo a iniciativas de desarrollo de su país.
Más información

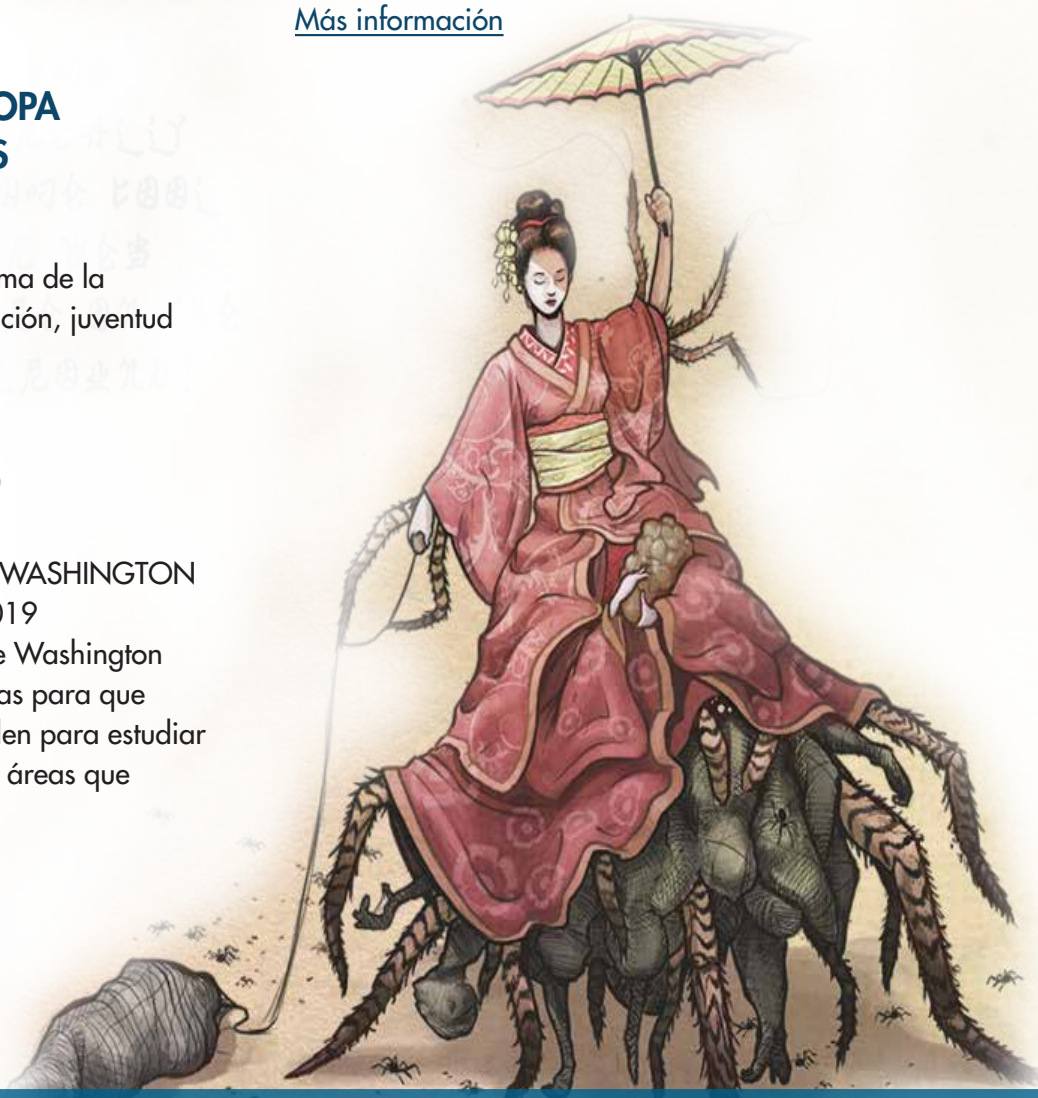

Joro-Gumo, araña gigante de las leyendas de Japón, que se transforma en mujer seductora para atraer a hombres incautos. Una vez caen en su seductora belleza los atrapa y envuelve en su red para luego comerselos.

Fuente: https://culturacolectiva.com/historia/14-demonios-japoneses

OportuniDAE

BECA PARA LÍDERES INDÍGENAS

Oferente: MINISTERIO DE EDUCACIÓN NACIONAL Y AGENCIA DE LOS ESTADOS UNIDOS PARA EL DESARROLLO INTERNACIONAL (USAID)
Fecha de cierre: Mayo / 2019
Dirigido a: busca apoyar la formación de alto nivel de un profesional colombiano perteneciente a una comunidad indígena, que desee realizar estudios de maestría o doctorado en universidades de los Estados Unidos.
Más información

BECA PARA LÍDERES AFRODESCENDIENTES

Oferente: MINISTERIO DE EDUCACIÓN NACIONAL Y AGENCIA DE LOS ESTADOS UNIDOS PARA EL DESARROLLO INTERNACIONAL (USAID)
Fecha de cierre: Mayo / 2019
Dirigido a: para apoyar la formación de alto nivel de profesionales colombianos pertenecientes a comunidades afrodescendientes que deseen realizar programas de maestría o doctorado en universidades de los Estados Unidos.
Más información

Niña de la comunidad indigena Emberá en el Chocó.
https://www.worlddiversity-ort

OportuniDAE

Artículo

Por: Corporación Universitaria COMFACAUCA

UNICOMFACAUCA

SEDE PRINCIPAL DEL CONGRESO COLOMBIANO DE ECOLOGÍA / CCE 2018

La Corporación Universitaria Comfacauca, en asocio con otras organizaciones nacionales y centros de educación superior de la región, participaron de la convención de Ecología más importante del país, el Congreso Colombiano de Ecología.

En esta nueva versión del CCE 2018, Unicomfacauca Popayán fue sede de diferentes conversatorios y conferencias de diferentes académicos e investigadores, profesionales de la Ecología y la rama agroambiental. Ellos, brindaron sus conocimientos y socializaron sus proyectos a los participantes con el ánimo de debatir y conocer estudios sobre la biodiversidad de nuestro país y el continente en general. Durante su desarrollo, egresados y docentes, talento Unicomfacauca hicieron parte del Congreso como moderadores y evaluadores de ponencias y posters. Se trata de la Tecnóloga en Agroambiental, egresada de la Corporación, María Andrea Sánchez, quien se desempeñó como moderadora de la línea temática: Ecología funcional y servicios ecosistémicos, donde se sustentaron proyectos investigativos sobre ecología funcional, ecohidrología, biofertilizantes, entre otros.

Del mismo modo, la Directora de la Tecnología Agroambiental, programa Acreditado en Alta Calidad por parte de MinEducación, fue evaluadora, expositora y moderadora en el tema de Recursos hídricos e hidrobiológicos continentales y marinos, donde además de compartir su experiencia como docente e investigadora, también interactuó con otros académicos de diferentes centros de educación superior nacionales e internacionales quienes han abordado diversas ramas de la hidrología y biología.

Así mismo, la docente talento Unicomfacauca, Bibiana Montoya, también fue moderadora, expositora y evaluadora de la línea Sistemas socio-ecológicos y conflicto socio-ambiental, donde se conocieron proyectos relacionados con ecoturismo comunitario, experiencias de esta rama en México, problemáticas ambientales con la flora y fauna de diferentes municipios de Colombia, entre otras. Además socializó trabajos investigativos relacionados con el Café y que se desarrollan al interior de la Corporación en asocio con importantes organizaciones del sector productivo de la región.

Este congreso, organizado por Arasarí Conservación e Investigación y el Colegio Nacional de Ecólogos COLNADE, se realizó con el objetivo de propiciar y prolongar espacios para el debate, intercambio y exposición de resultados, experiencias y aprendizajes en el área de la Ecología y ciencias afines a nivel nacional. Fue

En esta oportunidad se contó también con las conferencias magistrales de Gustavo Wilches Chaux, escritor y conferencista, involucrado con la ecología geográfica y humanista; Andrés Ernesto Guhl Corpas, Doctor en Geografía en University of Florida, quien abordó sus preceptos sobre sus especialidades principales, como los andes tropicales con un enfoque en geografía rural y análisis espacial; Thomas Walschburger, quien desde el 2005 se desempeña como coordinador en Ciencia de The Nature Conservancy Colombia (TNC), proporcionando el liderazgo científico para trabajar con actores públicos, privados e industrias, para definir áreas prioritarias para la conservación y diseñar soluciones provechosas a nivel ecológico y social; y María Mercedes Medina Muñoz, Ecóloga colombiana, especialista en Ecología de la Conservación y MSc en Gestión y Conservación de la Biodiversidad en los Trópicos. Ha trabajado durante más de 17 años en la gestión y ordenamiento territorial, promoviendo el enfoque ecosistémico, la producción sostenible y la participación y concertación social, como marcos para la gobernanza social e institucional.

Corporación Universitaria Comfacauca
Unicomfacauca

Corporación Universitaria Comfacauca
Unicomfacauca
VIGILADA MINEDUCACIÓN

Fraunhofer CHILE

BAYER

bee care

SALUD APÍCOLA 2020 COLOMBIA

El proyecto Salud Apícola LATAM 2020, es liderado por Fraunhofer Chile Research en colaboración con el Bee Care Center de Bayer AG, Alemania, con el propósito de mejorar las prácticas apícolas en cuatro países latinoamericanos y de hacer un estudio sobre la salud de las poblaciones de abejas, para alcanzar producciones acordes a las exigencias de calidad que requiere la agroindustria, siendo la Corporación Universitaria Comfacauca el responsable por Colombia de su correcta ejecución.

De esta manera, somos pioneros a nivel internacional en un proyecto investigativo gestado por importantes organizaciones de talla mundial, con el cual se espera aportar de manera significativa a la salud apícola en Latinoamérica.

VIGILADA MINEDUCACIÓN

Unicomfacauca
Corporación Universitaria Comfacauca

PROGRAMAS DE POSGRADO

INSCRIPCIONES ABIERTAS

ESPECIALIZACIÓN
TECNOLOGÍAS DE LA INFORMACIÓN Y COMUNICACIÓN EN EDUCACIÓN
SNIES: 104962 Res 14331 del 07/09/2015

MAESTRÍA
EDUCACIÓN DESDE LA DIVERSIDAD
En convenio con Universidad de Manizales
SNIES: 90808 Res 7927 del 09/09/2010

MAESTRÍA
MERCADEO
En convenio con Universidad de Manizales
SNIES: 102549 Res 6350 del 23/15/2013

ESPECIALIZACIÓN
FINANZAS
En convenio con Universidad EAFIT
SNIES: 102601 Res 8287 del 28/06/2013

MAESTRÍA
DESARROLLO SOSTENIBLE Y MEDIO AMBIENTE
En convenio con Universidad de Manizales
SNIES: 59955 Res 10092 del 13/07/2015

MAESTRÍA
TRIBUTACIÓN
En convenio con Universidad de Manizales
SNIES: 106589 Res 26787 del 29/11/2017

Artículo

Por: Gobernación del Cauca

III ENCUENTRO DEPARTAMENTAL DE APICULTORES DEL MACIZO COLOMBIANO

Desde el corregimiento de Altamira en el municipio de La Vega Cauca el pasado 16 y 17 de noviembre se llevó a cabo el Tercer Encuentro Departamental de Apicultores del Cauca. Este es un desarrollo empresarial local que viene consolidándose cada día mediante la Asociación de Apicultores del Macizo Colombiano.

APIMACIZO surgió como una alternativa de desarrollo económico y social, cuenta con más 50 familias campesinas productoras y comercializadoras de miel de abeja, polen y propóleo, cuya elaboración es 100% de origen natural y orgánico, conservando de esta manera el Medio Ambiente.

"El proceso apícola es uno de los renglones de prospectiva del departamento del Cauca, en donde los apicultores juegan un papel muy importante en el desarrollo económico del Cauca; durante estos dos días se realizaron intercambios de experiencia con la academia, empresarios y la comunidad, ratificando que la apicultura es y seguirá siendo un sector y una cadena de las más importantes que tiene el departamento del Cauca. El macizo colombiano es uno de los ecosistemas más importantes, la cual tiene cadenas productivas de gran relevancia, es así como el gobierno departamental viene fortaleciendo estas cadenas y a los desarrollos empresariales locales", manifestó Juan Carlos Maya Feijóo.

"Desde hace 10 años empezamos en la construcción de este sueño, hoy en día es una realidad, debido a que se ven condensados muchos esfuerzos. Apimacizo acoge a todos los apicultores del macizo colombiano, porque que le estamos aportando al cuidado de los bosques, del agua y también a una iniciativa económica de emprendimiento que hace que nuestras familias se mantengan felices y unidas", señalo Oscar Molano, Coordinador General Asociación de APIMACIZO.

La Gobernación del Cauca a través de la Secretaría de Desarrollo Económico y Competitividad viene apoyando la generación de espacios en pro de los desarrollos empresariales locales buscando el mejoramiento de la calidad de vida de la comunidad.
.

Gobernación del Cauca

Cauca Territorio de paz

Secretaría de Desarrollo Económico y Competitividad

Artículo

Por: Cámara de Comercio de Popayán

V CONGRESO DE VALOR COMPARTIDO

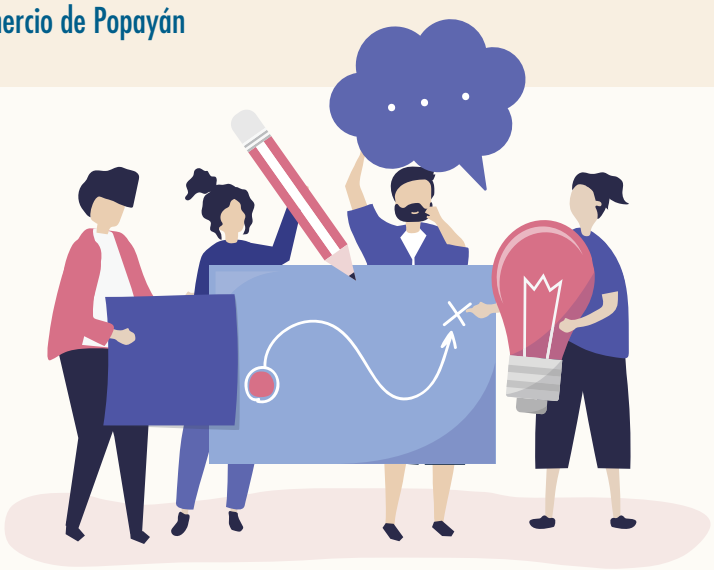

El V Congreso de Valor Compartido se llevó a cabo el pasado 31 de octubre en la sede Empresarial Salitre de la Cámara de Comercio de Bogotá.

¿Sabes qué es Valor Compartido?

El valor compartido hace referencia a aquellas prácticas empresariales que desde su concepción tienen el doble propósito de generar utilidades para la organización y también para la sociedad o comunidad donde opera, estos beneficios son económicos, ambientales y/o sociales.

El Congreso, organizado por la Cámara de Comercio de Bogotá, Red Académica de Valor Compartido, Fundación Universitaria Empresarial de la Cámara de Comercio de Bogotá, Organización de Estados Iberoamericanos, canal ZOOM, Secretaría de Movilidad de Bogotá y Universidades EAN, del Rosario, Gran Colombia y Uniminuto, buscó brindar un espacio de co-creación para idear, inspirar y dinamizar prácticas empresariales, proyectos y conocimientos que aporten a la generación de Valor Compartido.

Los asistentes fueron protagonistas de un taller de pensamiento creativo y laboratorios de creación de valor compartido vía innovación, donde, a partir de retos (como movilidad, turismo, y consumo sostenible), plantearon soluciones que se convertirán en modelos de negocio. Se recibieron 42 experiencias en la categoría emprendimientos y de 7 finalistas fueron ganadores: Michael Díaz (emprendimiento Music Braille), Geraldine Bohórquez (emprendimiento Con3cta) y Fabián Pulido (emprendimiento Fabrilab).

El congreso convocó la experiencia docente y 12 investigaciones serán publicadas en un libro editado por la Universidad EAN.

TALLER

BUEN GOBIERNO DE LA EMPRESA FAMILIAR

Auditorios
Cámara de Comercio del Cauca
Sede Principal | Popayán
5 de Diciembre, 5 pm | 2018

La Cámara de Comercio del Cauca y el Área de Desarrollo Empresarial invitan a participar en este taller dictado y certificado por la Univ. Externado de Colombia, en la que podrá adoptar instrumentos que contribuyan a la efectividad y rendimiento de su organización.

TALLER

GARANTÍAS MOBILIARIAS

Auditorios
Cámara de Comercio del Cauca
Sede Principal | Popayán
5 de Diciembre, 5 pm | 2018

La Cámara de Comercio del Cauca y el Área de Desarrollo Empresarial tiene el gusto de invitarlo al Taller de Garantías Mobiliarias, aquí usted podrá conocer la iniciativa encaminada en aumentar los niveles de inclusión financiera de las empresas en nuestro país.

"ORGULLOSAMENTE COLOMBIANO" BOYACOMAN

Teatro Municipal Guillermo Valencia
20 de Diciembre, 8 pm | 2018

La Cámara de Comercio del Cauca te invita a participar de la Campaña Navideña 2018 para incentivar compras en establecimientos formales en fin de año.

Compra en establecimientos formales y acumula tus facturas por valor de $100.000 más el pago en efectivo de $20.000 (general) o $30.000 (VIP) y disfruta de un show de humor familiar con Boyacoman.

Por asistir, tienes la posibilidad de ganar una motocicleta Honda CB110 2019.

Apoya el comercio formal! Compra, ríe y gana con Boyacoman.

Puntos de venta:

- Oficinas Cámara de Comercio del Cauca (Centro, TerraPlaza y Parque informático Carlos Álban).
- Taquillas Teatro Guillermo Valencia.

CÁMARA DE COMERCIO DEL CAUCA

Entidades financiadoras

CONSEJO LATINOAMERICANO DE CIENCIAS SOCIALES

Periodo de convocatoria: permanente.
Descripción: sus objetivos son promoción y desarrollo de investigación y enseñanza de Ciencias Sociales, fortalecimiento del intercambio y cooperación entre instituciones e investigadores.
Más información

FEDERAL MINISTRY FOR ECONOMIC COOPERATION AND DEVELOPMENT

Periodo de convocatoria: anual.
Descripción: financiación de la investigación en agricultura. Busca proveer instrumentos estratégicos para mejorar la investigación en organizaciones, metodologías y técnicas innovadoras concernientes al desarrollo sustentable.
Área de interés: Ciencias Sociales.
Más información:

FONDO ACCIÓN

Periodo de convocatoria: anual.
Descripción: Fondo Acción conoce y cree en el poder y creatividad de las ideas que tienen las comunidades y organizaciones comunitarias y cómo con el apoyo y acompañamiento técnico y financiero se puede transformar la manera como se habita el mundo. Pública convocatorias enfocadas a programas ambientales, niñez y transversales.
Área de interés: Desarrollo rural sostenible, conservación, protección de niños y adolescentes.
Más información

FONDO MULTILATERAL DE INVERSIONES

Periodo de convocatoria: permanente.
Descripción: proporciona financiamiento en donaciones, préstamos, garantías, capital y servicios de asesoramiento.
Área de interés:
Acceso a Financiamiento, Acceso a Mercados y Capacidades y Acceso a Servicios Básicos.
Más información

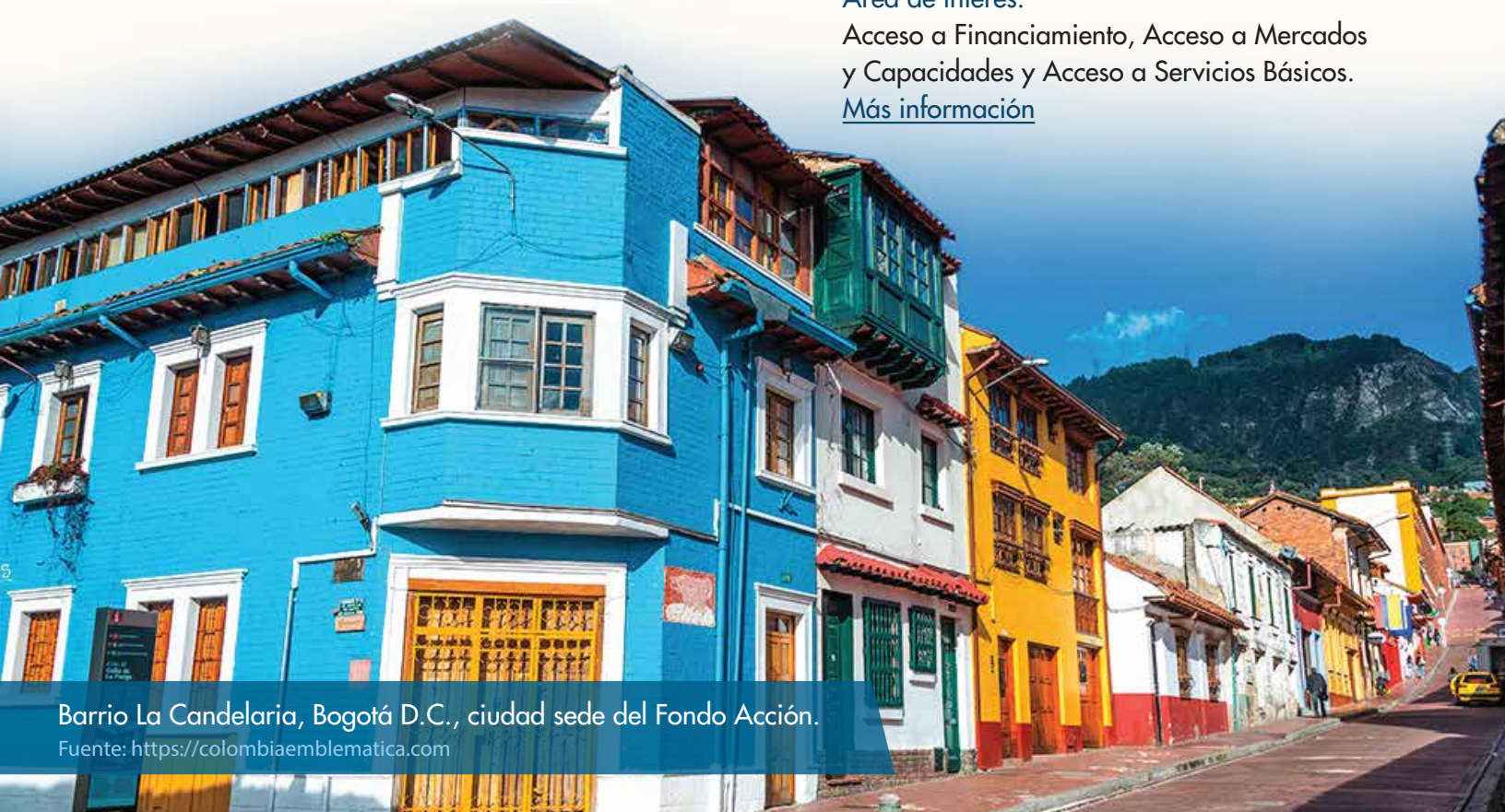

Barrio La Candelaria, Bogotá D.C., ciudad sede del Fondo Acción.
Fuente: https://colombiaemblematica.com

OportuniDAE

FUNDACIÓN PARA LA PROMOCIÓN DE LA INVESTIGACIÓN Y LA TECNOLOGÍA

Periodo de convocatoria: permanente.
Descripción: concentra su actividad en el sector de proyectos científicos de menor tamaño a través de financiamiento y gestión de organización.
Área de interés: minimización de desperdicios, reciclaje y conversión de desperdicios en energía, biocombustibles, insumos químicos.
Más información

FORD FOUNDATION

Periodo de convocatoria: anual.
Descripción: fundación caritativa, en Nueva York, creada para financiar programas que promuevan la democracia, reduzcan la pobreza, promuevan la cooperación internacional y el desarrollo humano.
Área de interés: Participación ciudadana y gobierno, desarrollo equitativo, justicia racial, ética y de género.
Más información

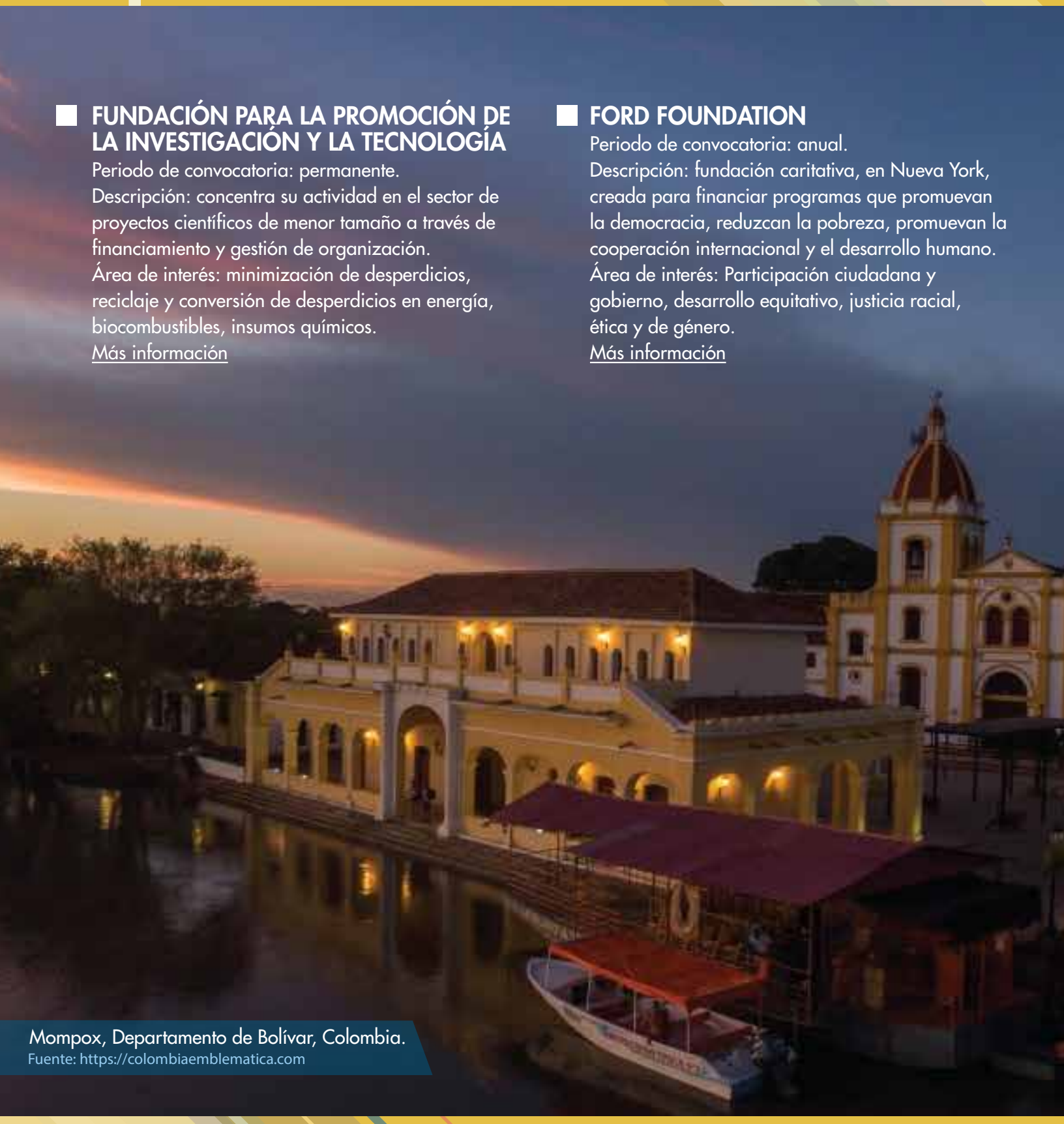

Mompox, Departamento de Bolívar, Colombia.
Fuente: https://colombiaemblematica.com

Filósofo de cabecera

Si das pescado a un hombre hambriento lo nutres durante una jornada.

Si le enseñas a pescar, le nutrirás toda su vida

Lao Tsé

(Siglo VI a C.)
Filósofo de la civilización china.

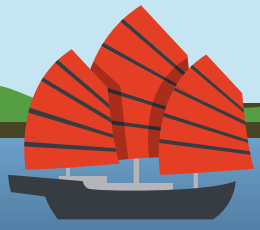

OportuniDAE

Oportunidades y financiación para proyectos

Boletin informativo de la División de Innovación, Emprendimiento y Articulación con el Entorno de la Universidad del Cauca

Calle 2 Nº1A-25 Urbanización Caldas,
Museo de Historia Natural 3er piso
Oficina 309 / Tel: 57 (2) 8209800 Ext.
2651 - 2631 / Popayán / Colombia

dae_vri@unicauca.edu.co
DaeUnicauca
dae.unicauca y VRI unicauca
daeUnicauca

Socializamos Conocimiento