



Universidad  
del Cauca

# Plan de estudios

## Maestría en

# Educación

Código SNIES: 53791

Modalidad: **Presencial**

Inversión: **06 SMMLV** por semestre

Duración: **Cuatro (4) semestres.**

[maestriaeducacion@unicauca.edu.co](mailto:maestriaeducacion@unicauca.edu.co)

Horario: viernes de 4:00 p.m. a 8:00 p.m. y  
sábados de 8:00 a.m. a 12:00 m. y de 2:00  
p.m. a 6:00p.m.



# Plan de estudios

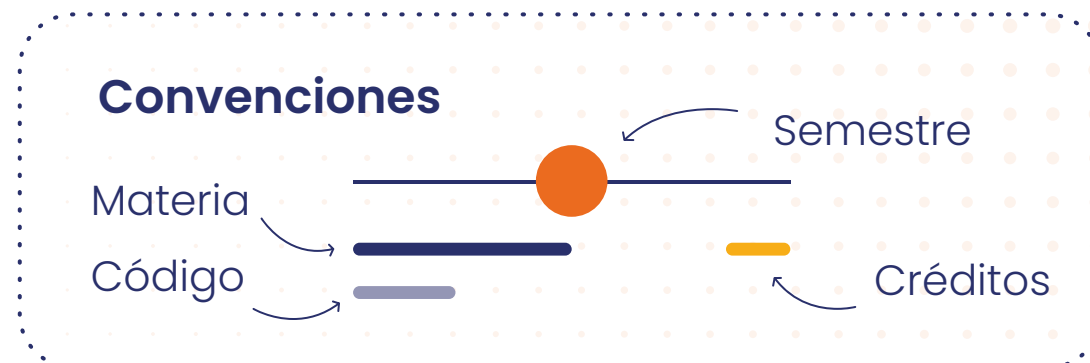

I

Investigación educativa y pedagógica

3

Epistemología de la pedagogía

3

Seminario de integración

1

Seminario de línea I: Temas y problemas de investigación (anteproyecto)

4

II

Problemas educativos contemporáneos

3

Métodos y enfoques de investigación educativa

3

Seminario de línea II: Proyecto de investigación

4

Trabajo de grado I: Aprobación del proyecto de investigación

2

III

Seminario Electivo I

3

Seminario de Línea III

4

Trabajo de grado II. Desarrollo de la investigación

5

IV

Seminario Electivo II

3

Seminario de Línea IV

4

Seminario Evento de integración

1

Trabajo de grado III. Informe final y sustentación

5



## Requisitos de grado

1. Nivel de Ingles B1
2. Sustentación de tesis y aprobación

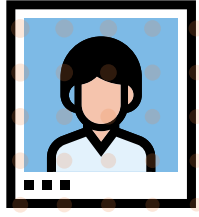

# Requisitos para Ingresar al programa

Todos los aspirantes deberán cumplir con los siguientes requisitos y presentarlos en un legajador tamaño oficio, en el siguiente orden:

## Requisitos generales

- **Formulario de Requisitos** de inscripción para Programas de Posgrado completamente diligenciado. (Anexo 1).
- **Recibo de pago** por derechos de inscripción, generado en el aplicativo de inscripción en línea.
- **Copia documento de identidad** ampliada a 150% (Cédula, Cédula de Extranjería, Pasaporte).
- **Copia diploma título profesional y Acta de Grado** expedido por una institución de educación superior. En caso de tener título en universidad extranjera, los títulos deberán estar convalidados ante el Ministerio de Educación Nacional de Colombia para los programas que lo requieran.
- **Certificado original o copia autenticada de notas** de pregrado con promedio general, para los egresados de la Universidad del Cauca, desde el 2009, no es necesario suministrar este documento.
- Hoja de vida, en formato establecido por la Institución (Anexo 2), con documentación que corrobore lo descrito.
- Último **certificado electoral** (si se tiene).
- **Programa para cumplirlo.** El Programa de Formación en Idiomas (PFI) de la Universidad del Cauca, establecerá un cronograma para que los estudiantes matriculados presenten un examen de suficiencia que les permite validar el nivel B1. Adicionalmente, el Programa de Posgrado podrá ofrecer alternativas curriculares para el cumplimiento de este requisito previo aval del Comité de Programa y autorización del Consejo de Facultad, según Acuerdo Superior 022 de 2013.
- **Presentación de una propuesta de investigación** no mayor a 4 páginas tamaño carta, en letra Arial N° 12 y a 1,5 de espaciado. Dicha propuesta debe especificar en cuál de las siguientes líneas de investigación se inscribe:
  - Carta de aceptación de Aval de un profesor como tutor, perteneciente a la línea de investigación.
  - Carta de aceptación de Aval de un Grupo de Investigación.
  - Entrevista.

## Requisitos específicos

- **Copia certificación de aprobación de un examen internacional correspondiente como mínimo al nivel B1** en la escala del Marco Común Europeo de Referencia para las lenguas (MCER). El aspirante que no cuente con este requisito podrá ser admitido y dispondrá de un año a partir de su ingreso al programa para cumplirlo.
- **Criterios de admisión**
  - Hoja de vida: 40%.
  - Entrevista: 40%
  - Perfil de la propuesta de trabajo de grado: 10%
  - Calificaciones de pregrado: 10%
  - La selección se hará de mayor a menor puntaje hasta completar el cupo establecido.

# UNICAUCA

---

# Posgrados

Más información

 305 469 5525

   @unicaucaposgrados  
[www.unicauca.edu.co/posgrados](http://www.unicauca.edu.co/posgrados)